

杉並消防署からのお知らせ

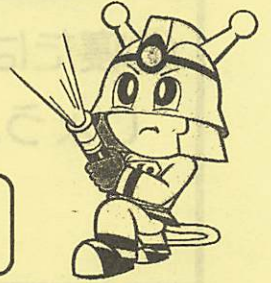



火災による死者発生！！

令和6年2月10日

杉並区高円寺南一丁目において火災が発生し、
1名の方が亡くなられました。

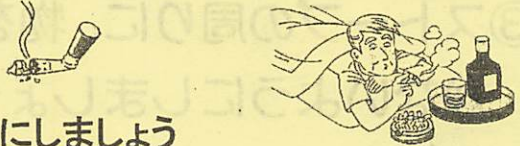

住宅火災から命を守るためにできること

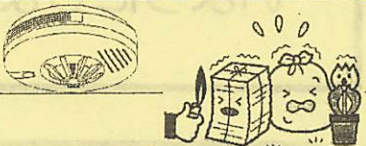
たばこ	<input type="checkbox"/> 寝たばこはやめましょう <input type="checkbox"/> 灰皿に吸いがらをためないようにしましょう	
ストーブ	<input type="checkbox"/> 洗濯物など燃えやすい物を近くに置かないようにしましょう	
こんろ	<input type="checkbox"/> こんろのまわりは、いつもきれいにしておきましょう	
家電製品	<input type="checkbox"/> 古くなり、不良個所のある家電製品を使うのはやめましょう	
コンセント	<input type="checkbox"/> コンセントはこまめに掃除して、タコ足配線はやめましょう	
仏壇など	<input type="checkbox"/> ろうそく・線香をつけたままその場を離れないようにしましょう	
消火器	<input type="checkbox"/> 消火器を設置しましょう	
住警器	<input type="checkbox"/> 住宅用火災警報器を設置しましょう	
屋外	<input type="checkbox"/> 家のまわりは整理整頓しておきましょう	

もし火災がおこったら

無理に初期消火をしようとせず、火が天井に回る前に避難しましょう

すぐに隣近所に知らせて、119番通報しましょう



住宅防火10の心得

①調理中は、こんろから離れないようにしましょう。



⑥コンセントの掃除を心掛けましょう。

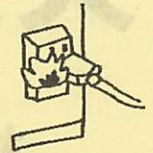

②寝たばこは、絶対にやめましょう。



⑦住宅用火災警報器を全ての居室・台所・階段に設置し、定期的な作動確認をしましょう。



③ストーブの周りに、物を置かないようにしましょう。



⑧寝具類やエプロン・カーテンなどは、防災品にかえましょう。



④家の周りを整理整頓しましょう。

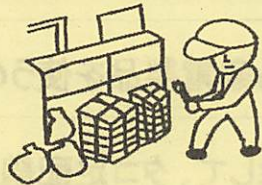

⑨万が一に備え、消火器を設置し使い方を覚えましょう。



⑤ライターやマッチを子供の手の届く場所に置かないようにしましょう。



⑩ご近所同士で声をかけあい火の用心に心掛けましょう。

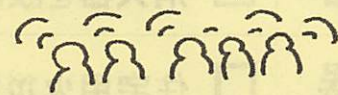

問合せ先

杉並消防署 警防課 防災安全係 地域防災担当

〒166-0004 東京都杉並区阿佐谷南三丁目4番3号 電話:03-3393-0119(代表)

杉並消防署 高円寺出張所

〒166-0003 東京都杉並区高円寺南五丁目33番8号 電話:03-3316-0119(代表)

